

Эскизный проект интерьера таун-хауса 250 м².

Второй этаж

Москва, 2012 г.

*ЭСКИЗНЫЙ ПРОЕКТ ИНТЕРЬЕРА ТАУН ХАУСА
СОДЕРЖЕНИЕ ПРОЕКТА:*

- 1. Титульный лист 1*
- 2. Титульный лист 2*
- 3. Оглавление. Содержание дизайн-проекта.*
- 4. План стен и перегородок*
- 5. Экспликация помещений.*
- 6. План размещения дверных перегородок и дверей.*
- 7. План расстановки мебели и оборудования.*
- 8. План размещения сантехники.*
- 9. План расположения розеток и управления светом.*
- 10. План уровней и материалов отделки потолков.*
- 11. План раскладки и материалов полов.*
- 12. План раскладки теплого пола.*

- 13. Развертка хоз спальни*
- 14. Развертка гардеробной*
- 15. Развертка детской*
- 16. Развертка хоз санузла*
- 17. Развертка гардеробной 2*
- 18. Развертки стен холла*
- 19. Развертка стен дет санузла*
- 20. Развертка лестницы*
- 21. Ведомость отделочных материалов*
- 22. Ведомость оборудования **

** Листов может быть больше в зависимости от проекта*

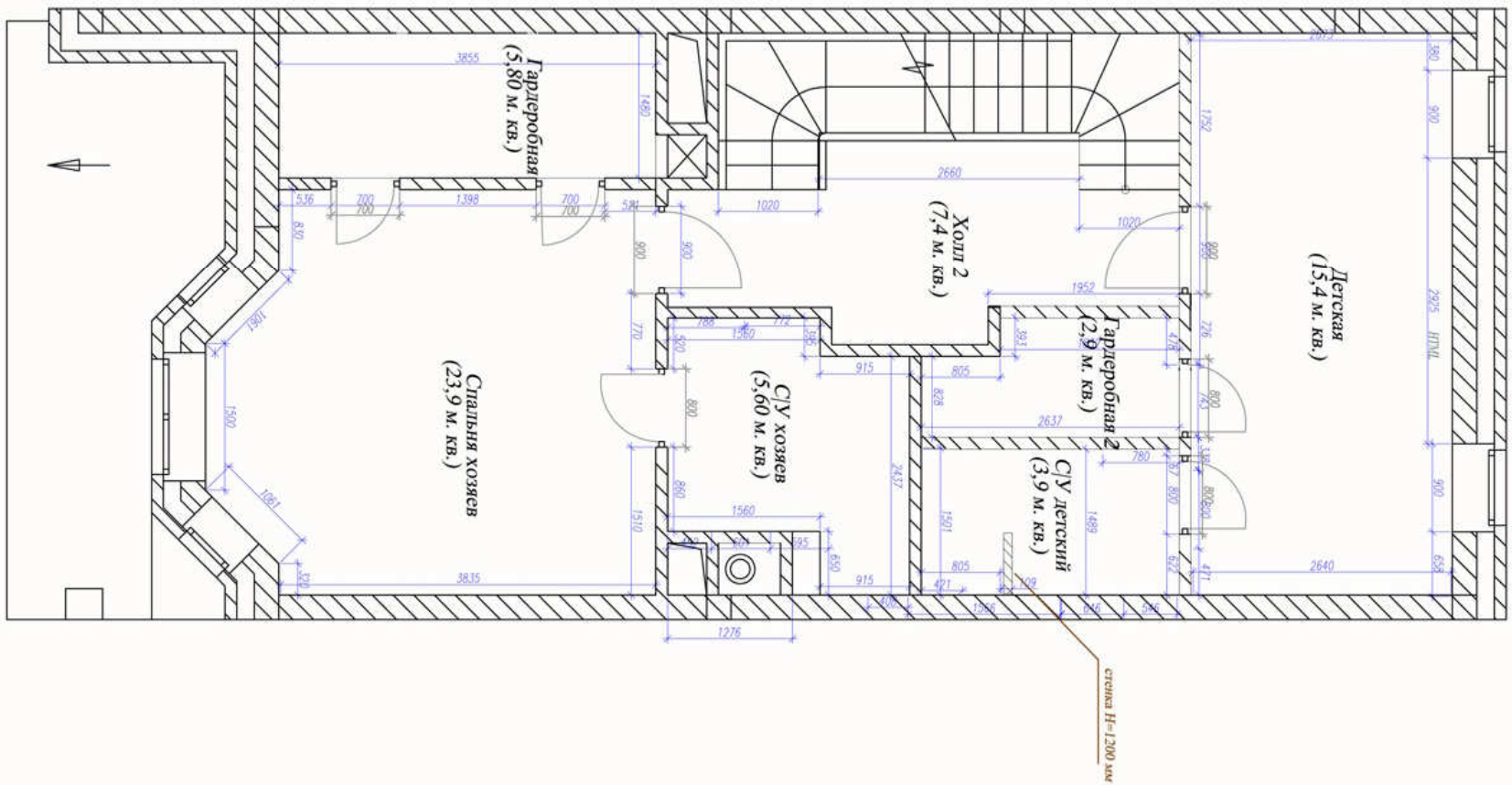

| стадия | лист | листов |
|--------|------|--------|
| РП | 4 | 22 |

Архитектурная студия

Эскизный проект интерьера таун-хауса. Второй этаж

Заказчик

Архитектор

План стен, перегородок и экспликация помещений

Масштаб 1 : 50.

Чистый пол - 100 мм
 чистый потолок 0,000 - -70 мм
 вентиляция 0,000 - -300 мм

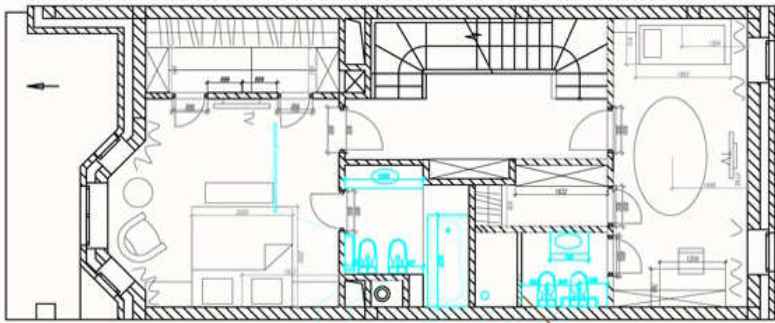

| | | | | | |
|----------------------|-------------|--|-------|------|--------|
| Архитектурная студия | | Эскизный проект интерьера | этажи | лист | листов |
| | | таун-хаус, Второй этаж | РП | 7 | 22 |
| Заказчик: | Иванов И.И. | План размещения мебели и оборудования. | | | |
| Архитектор: | | Масштаб 1 : 50 | | | |

№ 001-0001-0001
 № 001-0001-0001
 № 001-0001-0001

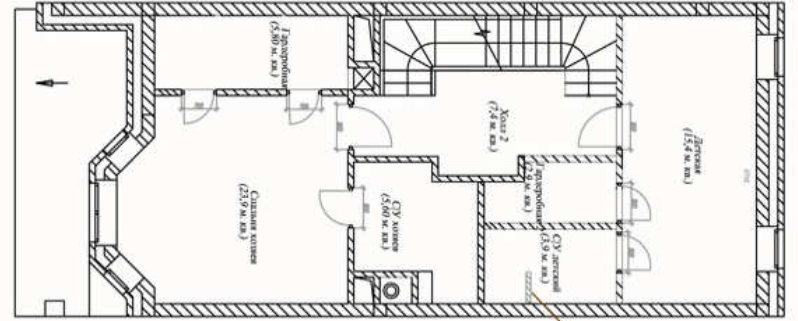

| | | | | | |
|----------------------|-------------|---------------------------|-------|------|--------|
| Архитектурная студия | | Эскизный проект интерьера | этажи | лист | листов |
| | | таун-хаус, Второй этаж | РП | 5 | 22 |
| Заказчик: | Иванов И.И. | Экспликация помещений. | | | |
| Архитектор: | | Масштаб 1 : 50 | | | |

№ 001-0001-0001
 № 001-0001-0001
 № 001-0001-0001

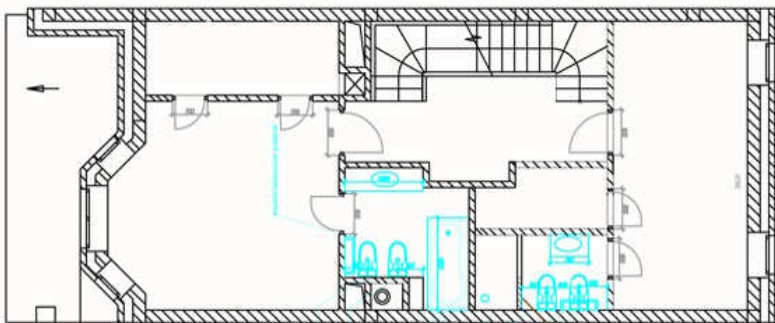

| | | | | | |
|----------------------|-------------|---|-------|------|--------|
| Архитектурная студия | | Эскизный проект интерьера | этажи | лист | листов |
| | | таун-хаус, Второй этаж | РП | 8 | 22 |
| Заказчик: | Иванов И.И. | Расположение сантехнического оборудования | | | |
| Архитектор: | | Масштаб 1 : 50 | | | |

№ 001-0001-0001
 № 001-0001-0001
 № 001-0001-0001

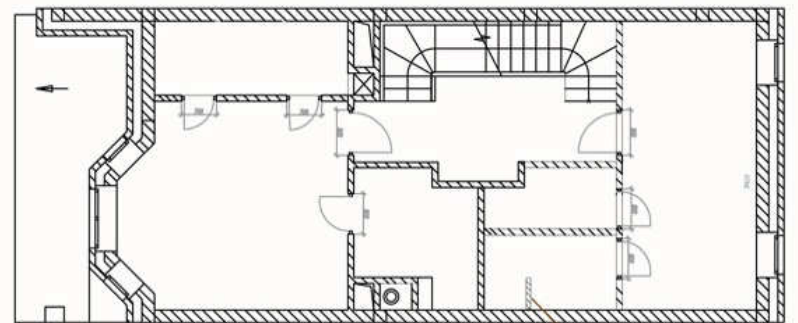

| | | | | | |
|----------------------|-------------|---------------------------|-------|------|--------|
| Архитектурная студия | | Эскизный проект интерьера | этажи | лист | листов |
| | | таун-хаус, Второй этаж | РП | 6 | 22 |
| Заказчик: | Иванов И.И. | План размещения дверей | | | |
| Архитектор: | | Масштаб 1 : 50 | | | |

№ 001-0001-0001
 № 001-0001-0001
 № 001-0001-0001

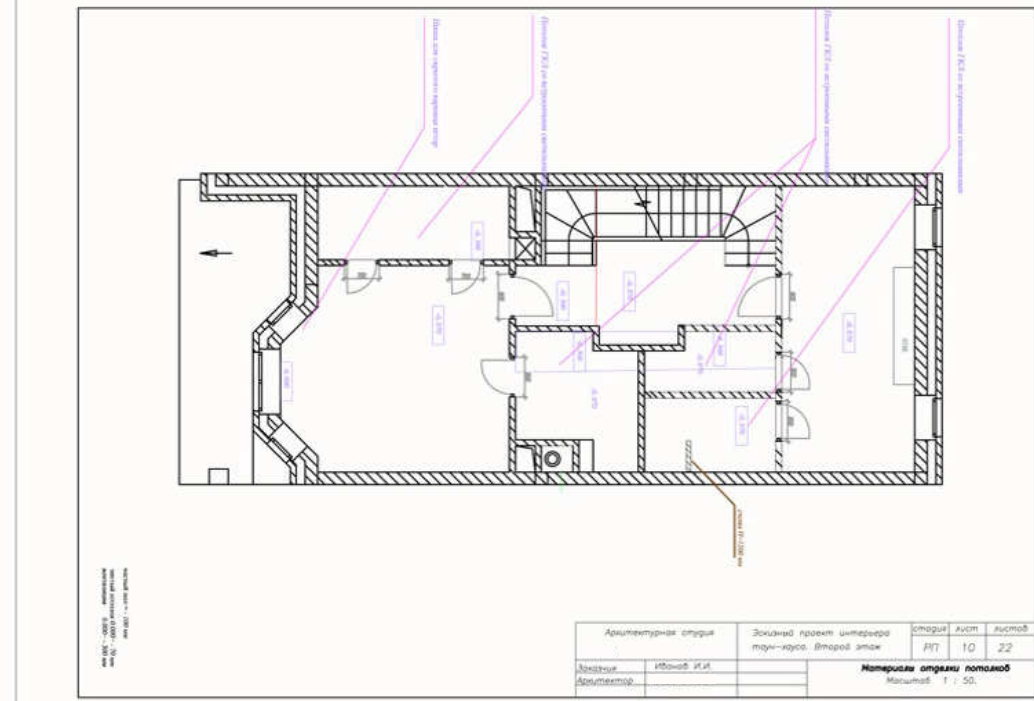
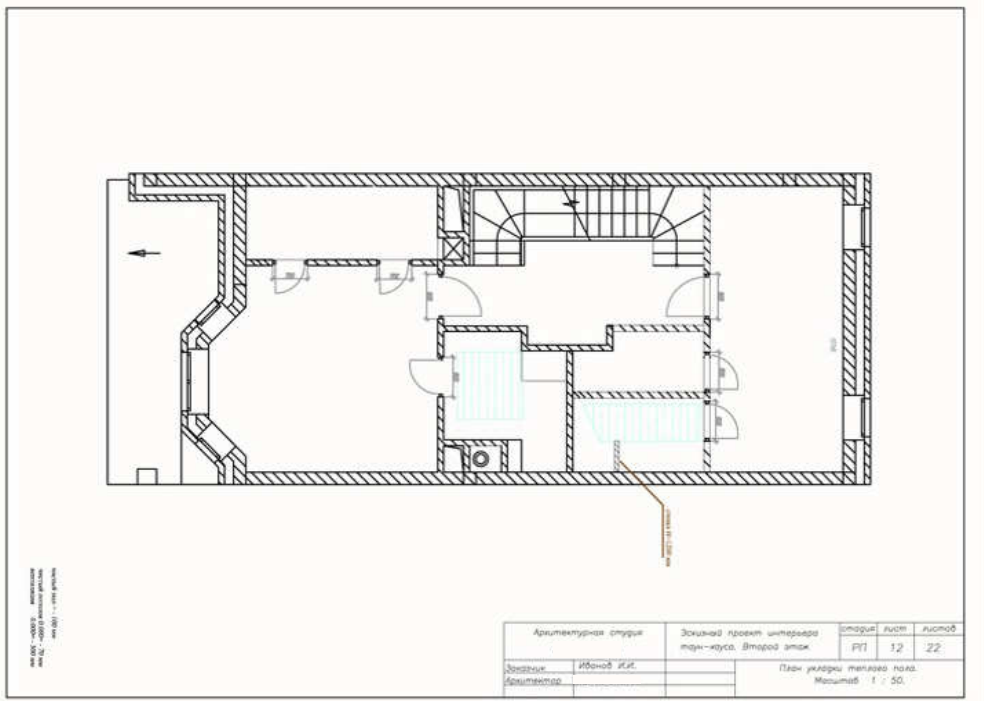
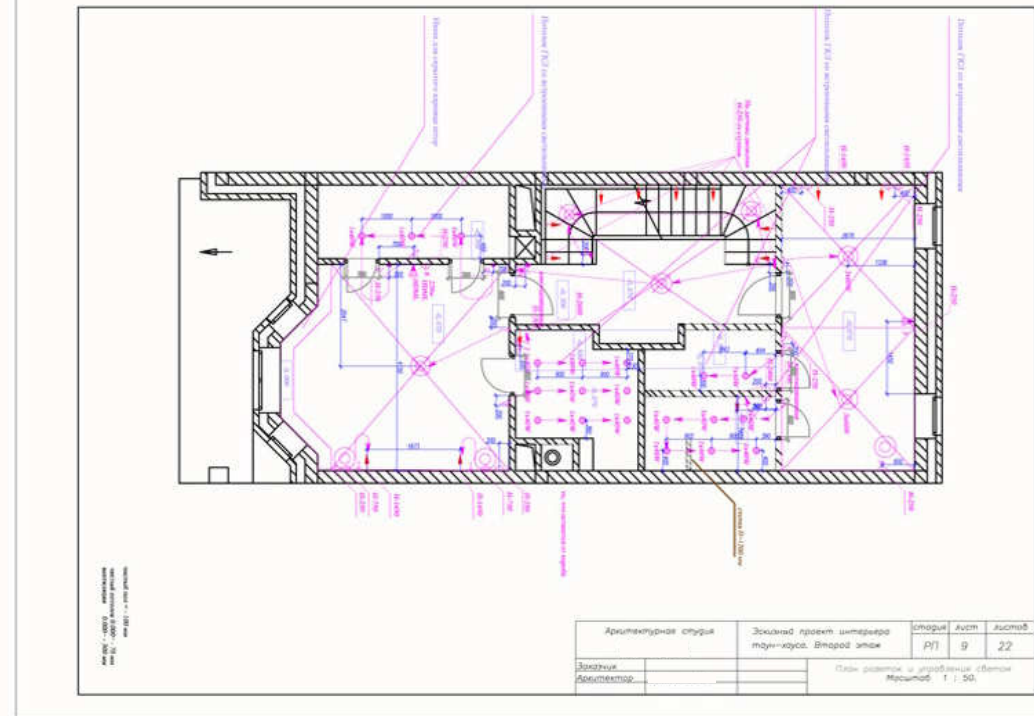
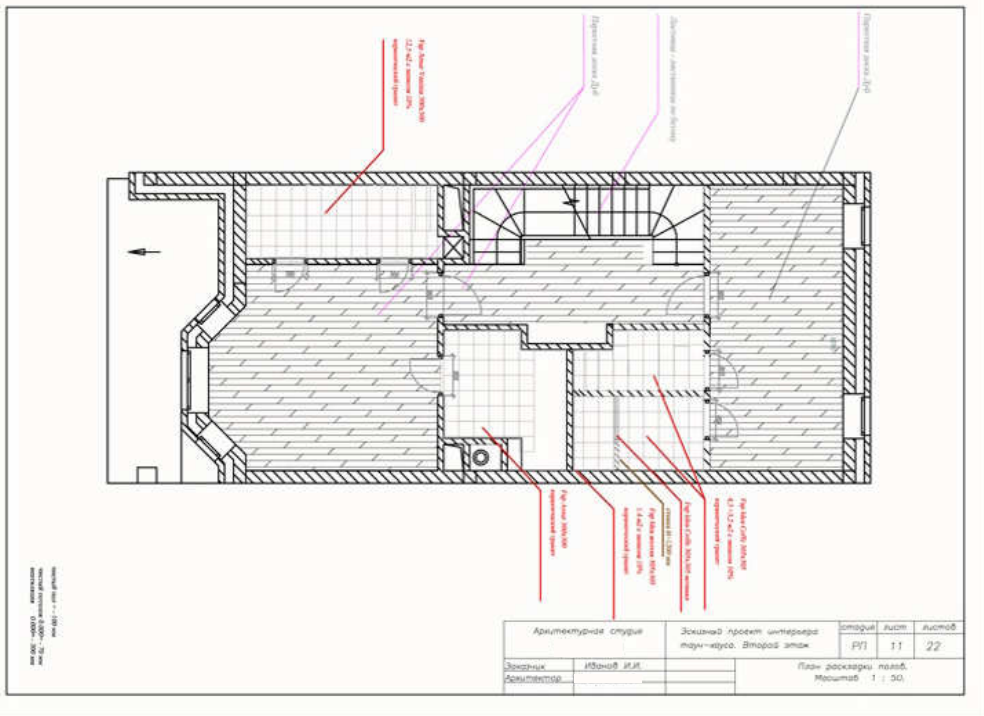

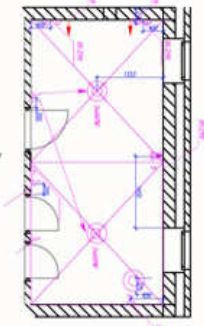
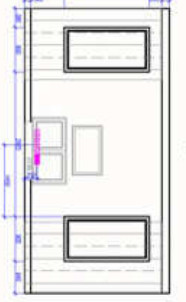
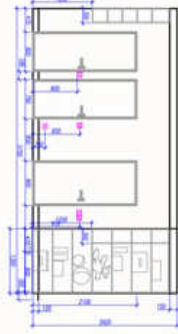
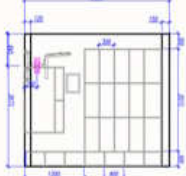
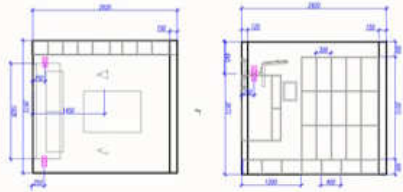

| | | | | |
|----------------------|--|---|------|--------|
| Архитектурная студия | Эскизный проект интерьера таун-хауса. Второй этаж | этажи | лист | листов |
| | | РП | 15 | 22 |
| Заказчик | Иванов И.И. | Этаж 2. Развертка детской. Масштаб 1 : 50. | | |
| Архитектор | | | | |

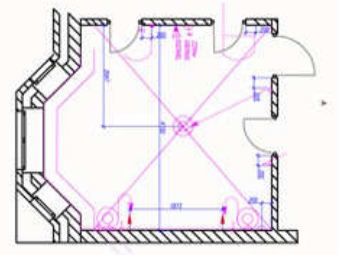
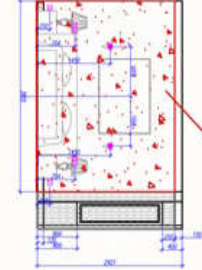
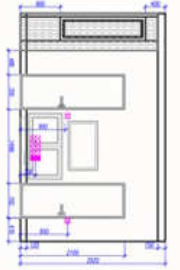
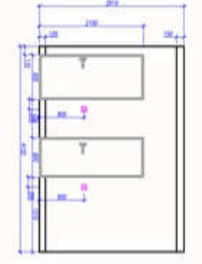
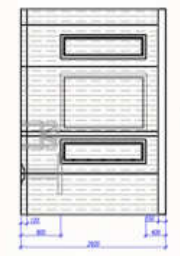

| | | | | |
|----------------------|--|--|------|--------|
| Архитектурная студия | Эскизный проект интерьера таун-хауса. Второй этаж | этажи | лист | листов |
| | | РП | 13 | 22 |
| Заказчик | Иванов И.И. | Этаж 2. Развертка хол. спальни. Масштаб 1 : 50. | | |
| Архитектор | | | | |

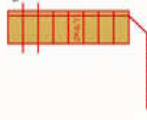
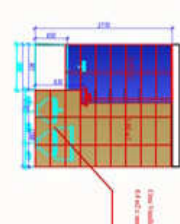
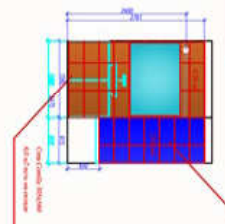
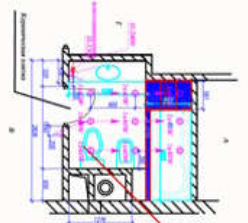
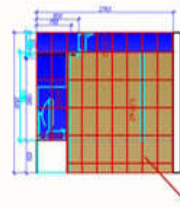
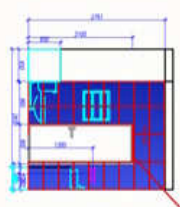

| | | | | |
|----------------------|--|--|------|--------|
| Архитектурная студия | Эскизный проект интерьера таун-хауса. Второй этаж | этажи | лист | листов |
| | | РП | 16 | 22 |
| Заказчик | Иванов И.И. | Этаж 2. Развертка хол. санузла. Масштаб 1 : 50. | | |
| Архитектор | | | | |

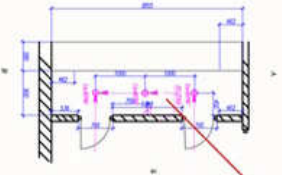
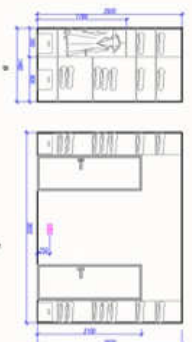
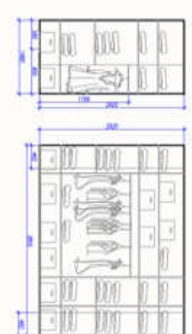

| | | | | |
|----------------------|--|--|------|--------|
| Архитектурная студия | Эскизный проект интерьера таун-хауса. Второй этаж | этажи | лист | листов |
| | | РП | 14 | 22 |
| Заказчик | Иванов И.И. | Этаж 2. Развертка коридорной. Масштаб 1 : 50. | | |
| Архитектор | | | | |

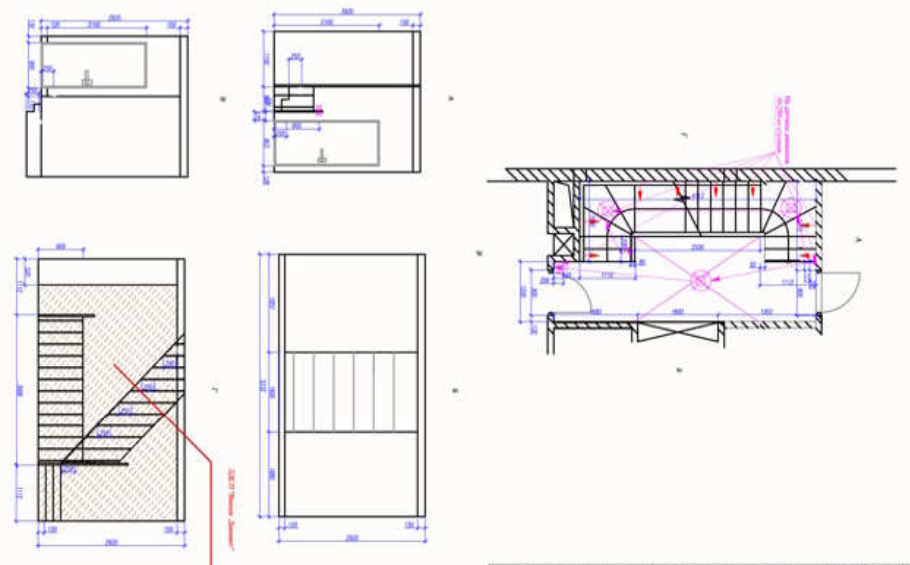
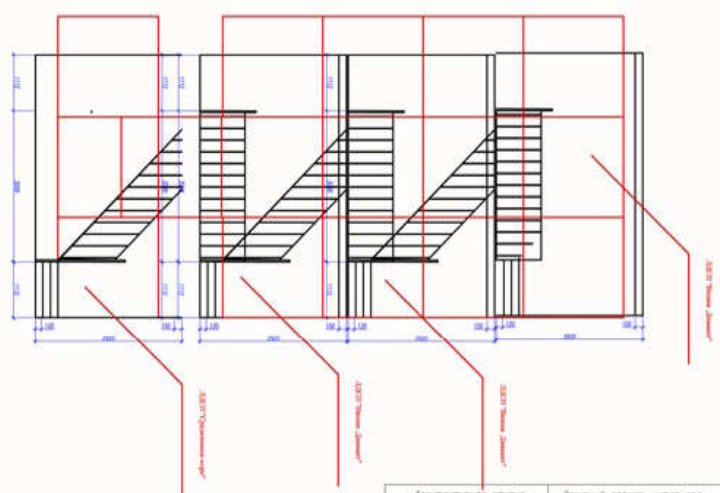
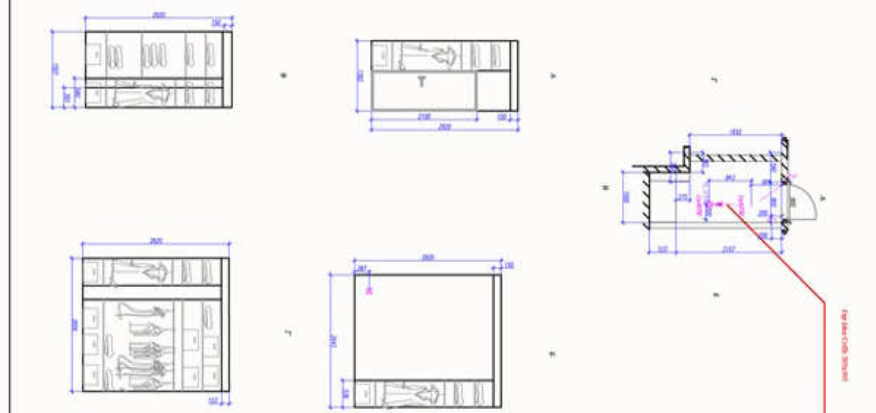

| <i>помещение</i> | <i>стены</i> | <i>полы</i> | <i>потолки</i> | <i>примечания</i> |
|------------------------|----------------------------------|---|-------------------------------|-------------------|
| <i>Холл</i> | <i>Покраска</i> | <i>Паркетная доска Дуб</i> | <i>Потолок ГКЛ + покраска</i> | |
| <i>Хоз спальня</i> | <i>Покраска</i> | <i>Паркетная доска Дуб</i> | <i>Потолок ГКЛ + покраска</i> | |
| <i>детская</i> | <i>Покраска</i> | <i>Паркетная доска Дуб</i> | <i>Потолок ГКЛ + покраска</i> | |
| <i>Санузел хоз</i> | <i>Керамическая плитка 20x30</i> | <i>Трасса средний 12,87 м2 с запасом 10% керамический гранит</i> | <i>Потолок ГКЛ + покраска</i> | |
| <i>Санузел детский</i> | <i>Керамическая плитка 20x30</i> | <i>Far Idea Coffe 305x305 4,3 +3,2 м2 с запасом 10% керамический гранит</i> | <i>Потолок ГКЛ + покраска</i> | |
| <i>Гардеробная 1</i> | <i>Покраска</i> | <i>Far Amur Vaninia 300x300 12,5 м2 с запасом 10% керамический гранит</i> | <i>Потолок ГКЛ + покраска</i> | |
| <i>Гардеробная 2</i> | <i>Покраска</i> | <i>Far Idea Coffe 305x305 4,3 +3,2 м2 с запасом 10% керамический гранит</i> | <i>Потолок ГКЛ + покраска</i> | |
| <i>Лестница</i> | <i>Покраска</i> | <i>лиственница по бетону</i> | <i>Потолок ГКЛ + покраска</i> | |

| | | | | | |
|-----------------------------|--------------------|--|--|-------------|---------------|
| <i>Архитектурная студия</i> | | <i>Эскизный проект интерьера таун-хауса. Первый этаж</i> | <i>стадия</i> | <i>лист</i> | <i>листов</i> |
| | | | <i>РП</i> | <i>21</i> | <i>22</i> |
| <i>Заказчик</i> | <i>Иванов И.И.</i> | | <i>Ведомость отделочных материалов</i> | | |
| <i>Архитектор</i> | | | <i>Масштаб 1 : 50.</i> | | |